

ESCUELA SECUNDARIA UBICADA EN LA COLONIA PUEBLITOS EN HERMOSILLO, SONORA.

RESULTADOS DE LA APLICACIÓN DEL CUESTIONARIO POSIT MAYO – JUNIO 2015

TOTAL DE ALUMNOS EVALUADOS	393 estudiantes
GENERO	Masculino: 51.15% (201 hombres)
	Femenino: 48.85% (192 mujeres)
EDAD	MEDIA DE EDAD: 13.92 años Mínima: 12 años Máxima: 16 años El 45.29% tiene 14 años. (178 estudiantes)
GRADO	1°= 6.62% (26 alumnos) 2°= 32.57% (239 alumnos) 3°= 60.80% (128 alumnos)
TURNO	Matutino: 0% (0 alumnos) Vespertino: 100% (393 alumnos)
ESTADO CIVIL DE LOS PADRES	Casado: 56.74% (223 alumnos) Soltero: 4.83% (19 alumnos) Divorciado: 5.60% (22 alumnos) Viudo: 1.53% (6 alumnos) Unión Libre: 21.63% (85 alumnos) Separado: 7.63% (30 alumnos) 8 NC (2.04%)
CONVIVENCIA CON SUS PADRES	SI: 82.44% (324 alumnos) NO: 22.90% (70 alumnos)

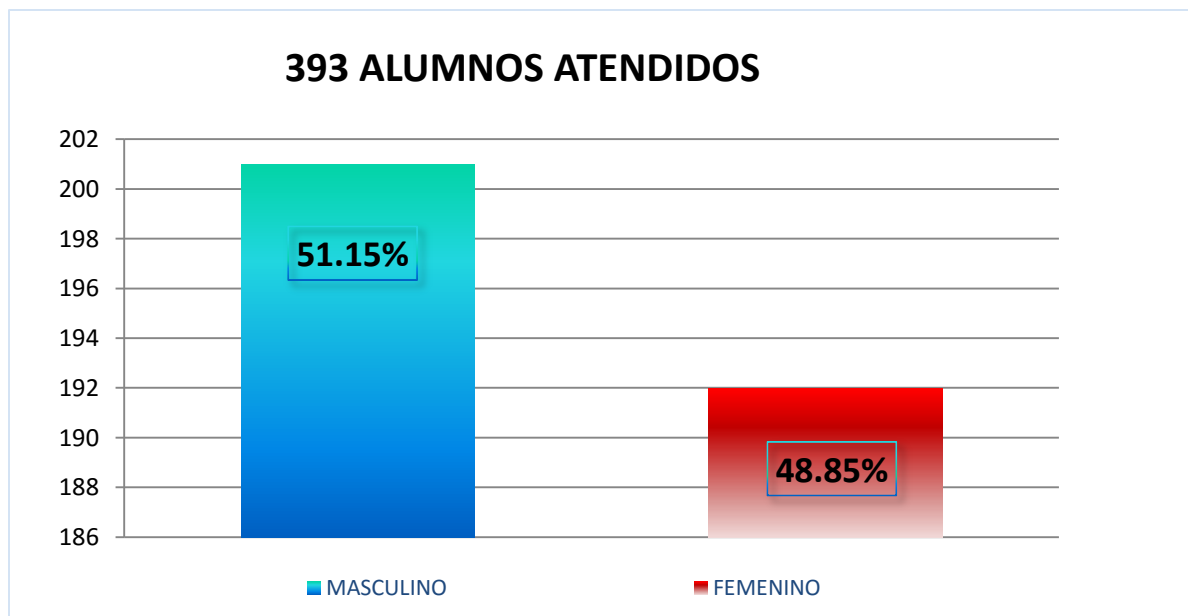

CLASIFICACIÓN DE LOS ESTUDIANTES SEGÚN EL NIVEL DE RIESGO (CUESTIONARIO POSIT)	
<p>NECESARIA INTERVENCIÓN</p> <p>(ALUMNOS QUE HAN CONSUMIDO O SE ENCUENTRAN CONSUMIENDO ALGUNA DROGA)</p>	<p>46.56 % (183 estudiantes)</p> <p>Masculino: 94 estudiantes Femenino: 89 estudiantes</p>
<p>EN RIESGO DE CONSUMIR SUSTANCIAS</p> <p>(ALUMNOS QUE TIENEN 1 O MÁS AREAS DE RIESGO QUE EN UN MOMENTO DADO PODRÍAN PROVOCAR QUE CONSUMIERAN ALGUNA DROGA)</p>	<p>19.59% (77 estudiantes)</p> <p>Masculino: 39 estudiantes Femenino: 38 estudiantes</p>
<p>SIN RIESGO</p> <p>(HASTA LA FECHA DE LA EVALUACIÓN, NO SE IDENTIFICAN FACTORES DE RIESGO APARENTES QUE PODRIAN PROPICIAR UN CONSUMO A SUSTANCIAS)</p>	<p>33.84% (133 estudiantes).</p> <p>Masculino: 68 estudiantes Femenino: 65 estudiantes</p>

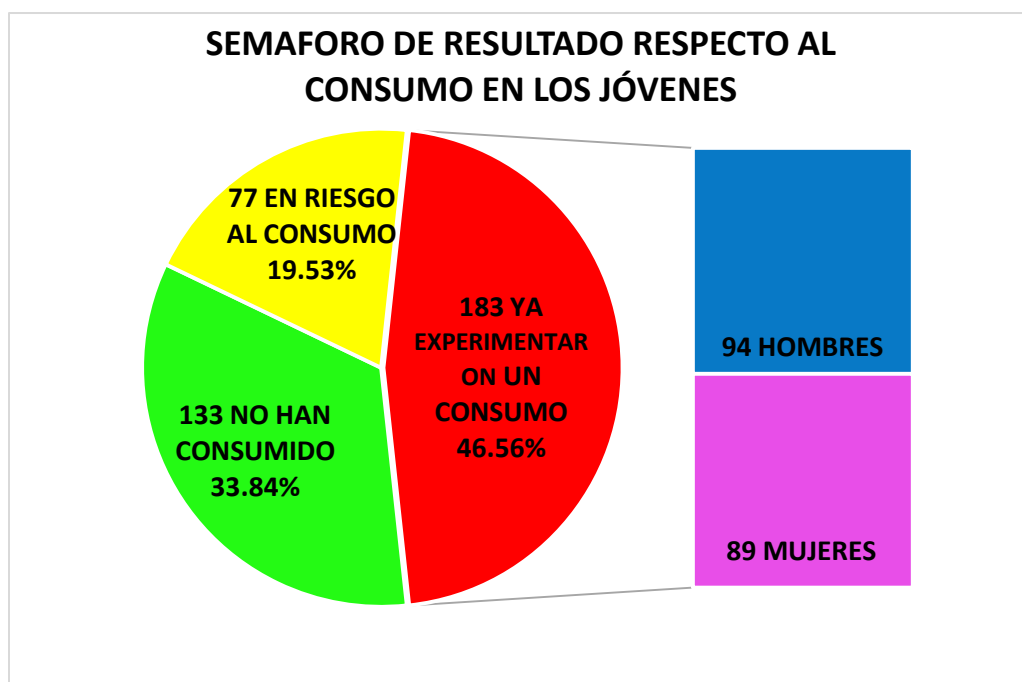

ÁREAS DE RIESGO PARA LOS ADOLESCENTES QUE NO CONSUMEN ALGUNA DROGA PERO QUE SE ENCUENTRAN SUSCEPTIBLES (COLOR AMARILLO)

SALUD MENTAL:	12.99% (10 estudiantes)
RELACIONES FAMILIARES:	59.74% (46 estudiantes)
RELACIONES CON LOS AMIGOS:	80.56% (62 estudiantes)
NIVEL EDUCATIVO:	37.66% (26 estudiantes)
INTERÉS LABORAL:	33.77% (26 estudiantes)
CONDUCTA AGRESIVA/DELINCUENCIA:	19.48% (15 estudiantes)
USO/ ABUSO DE SUSTANCIAS:	58.44% (45 estudiantes)

De los jóvenes que no reportó haber experimentado con alguna droga (77 estudiantes), la herramienta POSI IT advirtió que posiblemente 45 de ellos ya utilizaron o abusan de alguna sustancia.

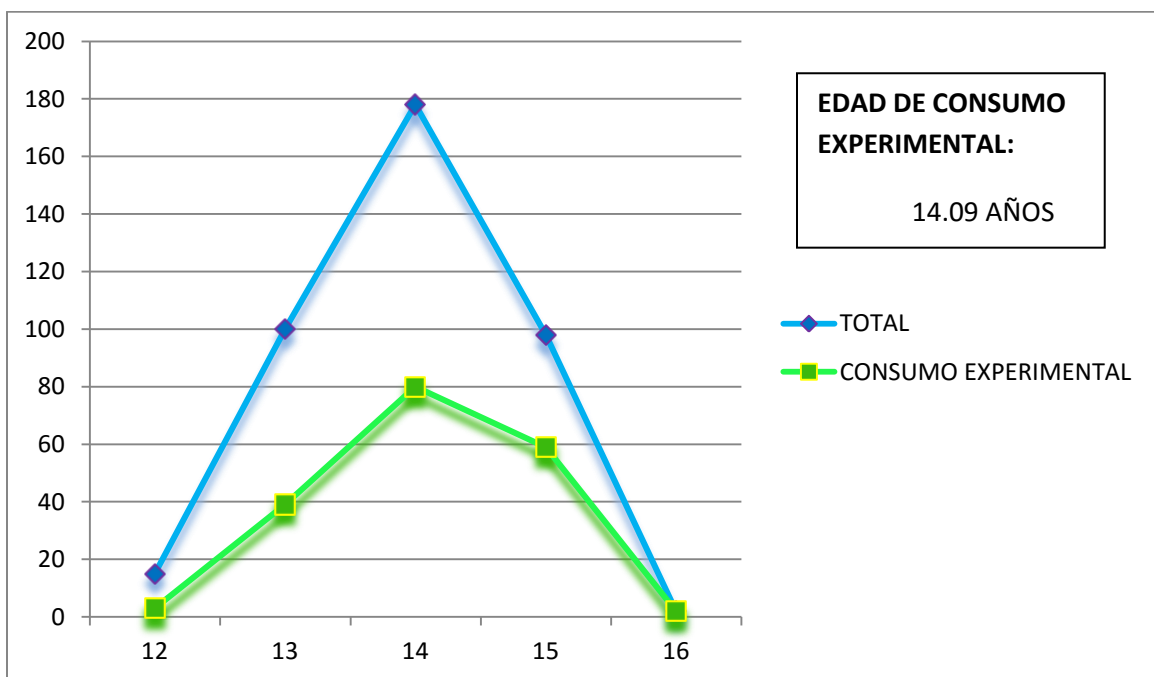
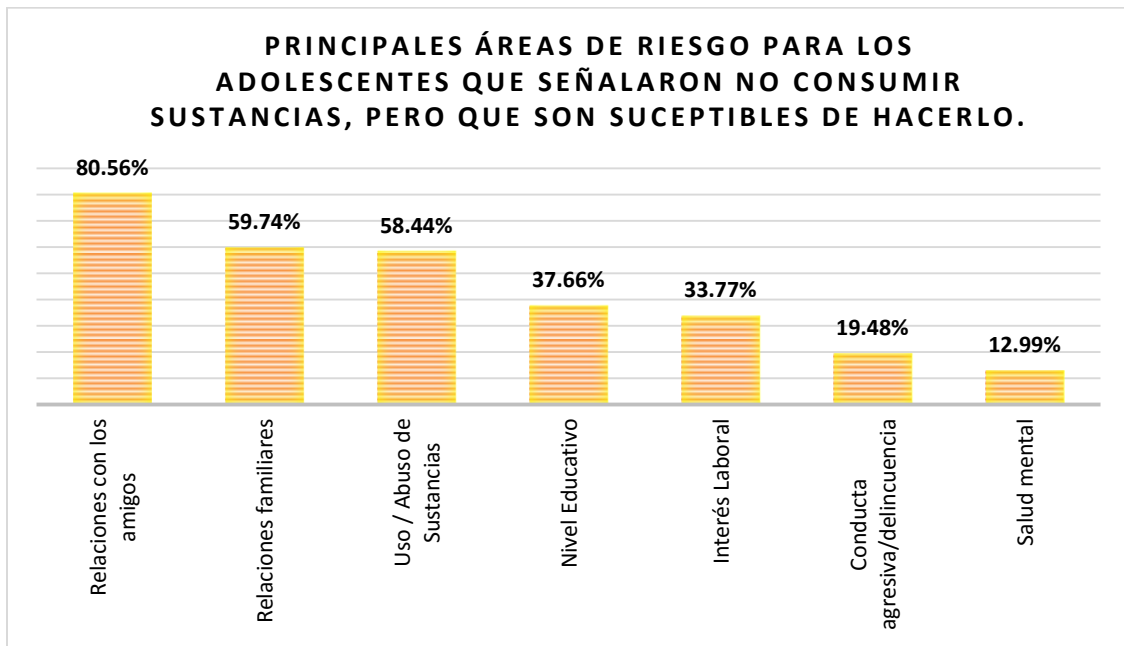

ESTADO CIVIL DE LOS PADRES

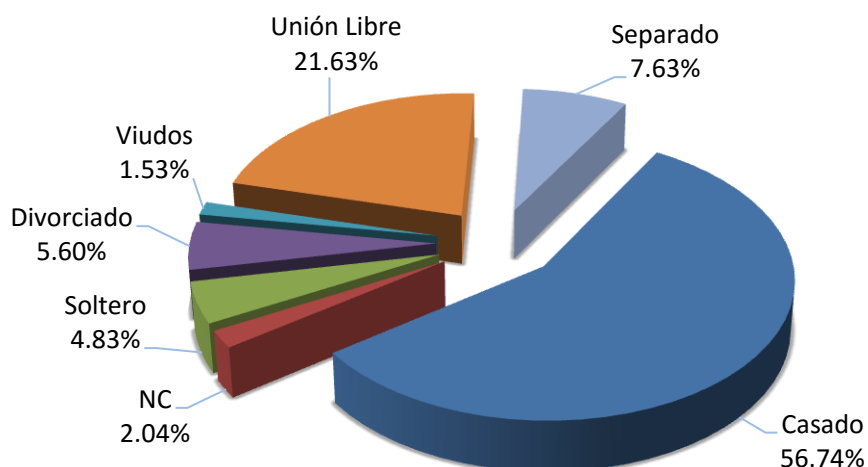

CONSUMO DE SUSTANCIAS	
ALGUNA VEZ EN TU VIDA CONSUMISTE TABACO	Si: 26.46% (104 estudiantes) No: 73.54% (289 estudiantes)
ALGUNA VEZ EN TU VIDA CONSUMISTE BEBIDAS ALCOHOLICAS	Si: 37.40% (147 estudiantes) No: 24.6% (246 estudiantes)
ALGUNA VEZ EN TU VIDA CONSUMISTE MARIHUANA	Si: 13.23% (52 estudiantes) No: 86.77% (341 estudiantes)
ALGUNA VEZ EN TU VIDA CONSUMISTE INHALABLES	Si: 1.53% (6 estudiantes) No: 98.47% (387 estudiantes)
ALGUNA VEZ EN TU VIDA CONSUMISTE CRISTAL	Si: 0.25% (1 estudiantes) No: 99.75% (392 estudiantes)
ALGUNA VEZ EN TU VIDA CONSUMISTE COCAÍNA	Si: 0.51% (2 estudiantes) No: 99.49% (391 estudiantes)

Pregunta: ¿Alguna vez haz consumido las siguientes sustancias en tu vida?

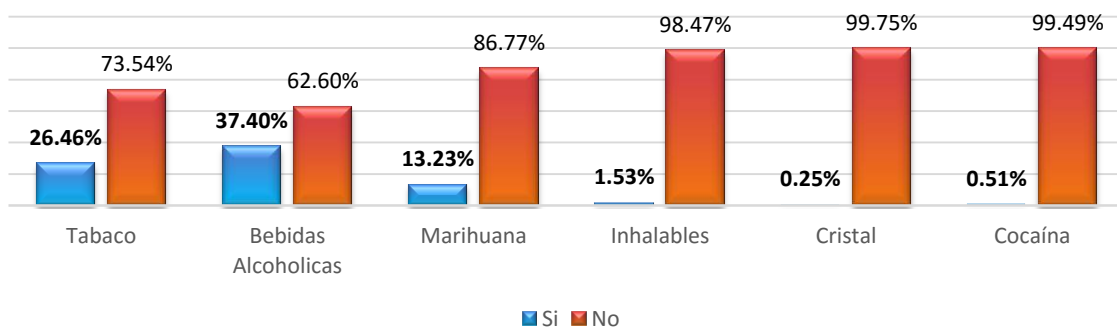

NOTA: Cabe recordar que estos datos son los más apegados a la realidad, sin embargo es difícil en ocasiones para algunos (as) jóvenes aceptar un consumo de drogas, por lo que existe la "cifra negra" de los alumnos que niegan su consumo real, es decir, los resultados de consumo deben de ser mayores.

CONSUMO DE SUSTANCIAS DURANTE EL ULTIMO MES	
DURANTE LOS ULTIMOS 30 DIAS CUANTOS FUMAESTE TABACO.	10 a 15 días: 3.85% (4 estudiantes) 5 a 8 días: 6.73% (7 estudiantes) 1 a 3 días: 25.96% (27 estudiantes) 0 días 62.50% (65 estudiantes) 1 estudiantes reportó haber fumado todo el mes. (0.96%)
DURANTE LOS ULTIMOS 30 DIAS CUANTOS BEBISTE AL MENOS UNA BEBIDA ALCOHOLICA.	4 a 8 días: 4.76% (7 estudiantes) 1 a 3 días: 40.14% (59 estudiantes) 0 días 53.74% (79 estudiantes) 2 estudiantes reportaron haber tomado de 15 a 24 días al mes. (1.36%)
DURANTE LOS ULTIMOS 30 DIAS CUANTOS CONSUMISTE MARIHUANA.	5 a 8 días: 22.22% (4 estudiantes) 1 a 3 días: 66.11% (11 estudiantes) 0 días 65.38% (34 estudiantes) 3 estudiantes reportaron haber consumido marihuana de 25 a 30 días al mes. (16.67%)
DURANTE LOS ULTIMOS 30 DIAS CUANTOS CONSUMISTE INHALABLES.	3 días: 16.67% (1 estudiante) 0 días: 66.67% (4 estudiantes) 1 estudiante reportó haber consumido inhalables 25 días del mes. (16.67%)
DURANTE LOS ULTIMOS 30 DÍAS CUANTOS HAS CONSUMIDO CRISTAL	1 estudiante reportó haber consumido cristal 14 días o más en el mes.
DURANTE LOS ULTIMOS 30 DIAS CUANTOS HAS CONSUMIDO COCAÍNA	1 estudiante reportó haber consumido cocaína 1 día o más en el mes.

**¿QUE PIENSAN LOS PADRES DEL TALLER?:
"LOS JÓVENES DE HOY NO SON LOS JÓVENES DE AYER"**

